

<b>Quotazioni Borsa</b>
<b>News d'agenzia</b>
Mf-Dow Jones
Caldissime MF
Focus Ipo
Commenti Borsa
Comm. Borse Estere
<b>Indici Borse estere</b>
Fondi comuni
Euro e valute
Tassi
Fisco
Petrolio
<small>di collaborazione con</small>
<b>Cerca Titoli</b>
Milano - Azioni *
<input type="text"/>
<input type="button" value="Invia"/>
<small>Note sull'utilizzo dei dati</small>

**MF-DOW JONES NEWS**  
 < Indietro

**WM CAPITAL: LANCIA COVID BOX PER SCREENING VELOCE SARS-COV2**  
 30/10/2020 10:40

MILANO (MF-DJ)—WM Capital, societa' quotata su Aim Italia, specializzata nel Business Format Franchising, operante anche in ambito healthcare attraverso la divisione Health Tech, presentera' al mercato, il 19 novembre 2020, in diretta streaming, Covid Box, il nuovo sistema modulare studiato appositamente per lo screening di Sars-Cov2, con consegna disponibile gia' ai primi di dicembre. Durante la diretta Covid Box sara' illustrato al pubblico e saranno resi pubblici prezzi e modalita' commerciali e distributive. Il sistema, che nasce dall'interlocazione, dalla collaborazione e dalle richieste di big player nel settore dei trasporti quali compagnie aeree e societa' di gestione, centri commerciali, reti di farmacie, universita' ed operatori sanitari, risponde alle esigenze di effettuare screening veloci dei flussi propri di tali luoghi o all'interno del rispettivo bacino d'utenza. La struttura, totalmente innovativa e modulare, e' il risultato dell'esperienza maturata su Box della Salute ed e' stata studiata per favorire la gestione dei pazienti senza attese e quindi senza assembramenti. La totale sicurezza sanitaria, apportata da sistemi automatici di sanificazione, potra' offrire la possibilita' di effettuare, da parte di operatori sanitari autorizzati, test rapidi in spazi ridotti e sicuri. Covid Box, non e' un dispositivo medico e non sostituisce ma affianca il gia' presente Box della Salute, con l'obiettivo di rispondere ad esigenze contingenti fortemente richieste dal mercato, disponendo, inoltre, di protocolli in funzione del singolo luogo di installazione, la tipologia di servizio erogato, gli operatori sanitari presenti o meno. Covid-Box, la cui realizzazione ha usufruito del Brevetto Europeo N. EP19712044.7 denominato Self Diagnostic System detenuto a seguito dell'acquisizione di asset quali al comunicato del 16 ottobre 2020, grazie alla sua modularita', puo' essere facilmente installato e trasportato in qualunque luogo ed e' in grado di erogare servizi aggiuntivi e differenziali, anche successivamente alla prima installazione. Al fine di rafforzare i canali distributivi, la societa' sta espandendo la propria rete commerciale italiana composta gia' da 15 tra societa' e singoli agenti di commercio, ma anche selezionando su tutto il territorio europeo concessionari sia per i singoli Paesi europei, sia identificando i settori merceologici che gia' dispongono di canali commerciali presenti. La societa' detiene i diritti di sfruttamento economico di Covid Box, ivi comprese la concessione di licenze, non solo commerciali ma anche di produzione a terzi, anche in Europa, fermo restando la necessaria verifica da parte di questi soggetti terzi delle normative locali nazionali. La societa', inoltre, specifica che si e' avvalsa di soggetti terzi per la progettazione e che la produzione del Covid Box e' svolta in outsourcing. In attesa del riscontro di mercato, la societa' non e' in grado di stimare ad oggi eventuali impatti significativi sul proprio bilancio. Fabio Pasquali, Amministratore delegato di WM Capital, dichiara: "Covid Box e' il frutto delle analisi e delle ricerche condotte in questi anni, ulteriormente aggiornate per dare il nostro contributo nella lotta alla pandemia da Covid-19. Vorrei ringraziare il network di operatori, professionisti, grandi compagnie nel settore dei trasporti e del mondo retail per il contributo apportato alla realizzazione di questo innovativo sistema. La struttura, totalmente modulare, risponde all'esigenza di monitorare e gestire, in totale privacy e con modalita' costanti di sanificazione, i flussi in totale sicurezza, intervenendo nei casi di criticita', attraverso il tampone e quindi le procedure conseguenti. La modularita' si unisce alla trasportabilita' ed all'integrazione accessoria di servizi, rendendo Covid Box adattabile perfettamente ad aeroporti, stazioni, centri commerciali, universita' e farmacie e di essere distribuito capillarmente su tutto il territorio, anche all'estero", alberto.chimenti@mfedwindex.it (foto) MF-DJ

**Strumenti**

Stampa

Condividi

- Le News piu' lette**
1. Diasorin, Berenberg alza il target price grazie all'approvazione dei nuovi test anti-Covid [30/10/2020](#)
  2. Euro debole in vista bazooka monetario, sul listino milanese male le banche dopo Moody's [30/10/2020](#)
  3. Milano piatta (Ftse Mib -0,14%) e conrastate le altre piazze europee nel giorno dell'anniversario della crisi del '29 [29/10/2020](#)
  4. Fidentiis: l'aumento monstre di Mps pesera' su tutte le banche italiane [30/10/2020](#)
  5. L'attentatore di Nizza era sbarcato a Lampedusa, scoppia un caso politico [29/10/2020](#)
- pubblicita

Cookie



FINANZA  
OPERATIVA



MERCATI ▾ ANALISI ▾ CRIPTO ASSET ▾ DIGITAL ▾ FORMAZIONE ▾ MARKETPLACE ▾ PODCAST MAGAZINE

ABOUT ▾ PORTAFOGLI ▾ BUY DIAMOND TS ▾ PORTAFOGLIO PWA GLOBAL INDEX PORTFOLIO NEWSLETTER

ULTIME NOTIZIE >

[ 30 ottobre 2020 14:00 ] Sartorelli (Siat): "Ecco i livelli cruciali da monitorare sui

CERCA ...

HOME &gt; AZIONI &gt; WM Capital lancia Covid Box per lo screening veloce del coronavirus

## WM Capital lancia Covid Box per lo screening veloce del coronavirus

30 ottobre 2020 13:30 Azioni, Tutte le News



### Box della salute

**WM Capital**, società quotata su Aim Italia specializzata nel Business Format Franchising, operante anche in ambito healthcare attraverso la divisione Health Tech, presenterà al mercato il prossimo 19 novembre in diretta streaming **Covid Box**, nuovo sistema modulare studiato appositamente per lo **screening di Sars-Cov2**, con consegna disponibile già ai primi di dicembre. Durante la diretta Covid Box sarà illustrato al pubblico e saranno resi pubblici prezzi e modalità commerciali e distributive.

Il sistema, che nasce dall'interlocuzione, dalla collaborazione e dalle richieste di big player nel settore dei trasporti quali compagnie aeree e società di gestione, centri commerciali, reti di farmacie, università ed operatori sanitari, risponde alle esigenze di effettuare screening veloci dei flussi propri di tali luoghi o all'interno del rispettivo bacino d'utenza.

La struttura, totalmente innovativa e modulare, è il risultato dell'esperienza maturata su **Box della Salute** ed è stata studiata per favorire la gestione dei pazienti senza attese e quindi senza assembramenti. La totale sicurezza sanitaria, apportata da sistemi automatici di sanificazione, potrà offrire la possibilità di effettuare, da parte di operatori sanitari autorizzati, test rapidi in spazi ridotti e sicuri.

Covid Box non è un dispositivo medico e non sostituisce ma affianca il già presente Box della Salute, con l'obiettivo di rispondere ad esigenze contingenti fortemente richieste dal mercato, disponendo, inoltre, di protocolli in funzione del singolo luogo di installazione, la tipologia di servizio erogato, gli operatori sanitari presenti o meno.

Covid-Box, la cui realizzazione ha usufruito del Brevetto Europeo N. EP19712044.7 denominato Self Diagnostic System detenuto a seguito dell'acquisizione di asset quali al



### NEWSLETTER

Iscriviti alla newsletter e ricevi ogni giorno le notizie di Finanza Operativa

ISCRIVITI

### PALINSESTO BFC

RFC	
PROGRAMMI DELLA SETTIMANA DAL 26 OTTOBRE ALL'1 NOVEMBRE	
SHOWTIME	Lunedì, 21
SCATTO E CONTROSCATTO	Martedì, 21
BIKE SHOW	Mercoledì, 21
SCRATCH	Giovedì, 21
CAMMINO DI SANTIAGO IN MTB	Venerdì, 21
A TUTTA BICI	Sabato, 21
GIRO D'ITALIA CICLOCROSS	Domenica, 21
IN TV SUL DIGITALE TERRESTRE CANALE DOVE VUOI TU SU BIKEPLAYTV	

comunicato del 16 ottobre 2020, grazie alla sua modularità può essere **facilmente installato e trasportato in qualunque luogo** ed è in grado di erogare servizi aggiuntivi e differenziali, anche successivamente alla prima installazione.

Al fine di rafforzare i canali distributivi, la società sta espandendo la propria rete commerciale italiana composta già da 15 tra società e singoli agenti di commercio, ma anche selezionando su tutto il territorio europeo concessionari sia per i singoli Paesi europei, sia identificando i settori merceologici che già dispongono di canali commerciali presenti.

WM Capital detiene i diritti di sfruttamento economico di Covid Box, ivi comprese la concessione di licenze, non solo commerciali ma anche di produzione a terzi, anche in Europa, fermo restando la necessaria verifica da parte di questi soggetti terzi delle normative locali nazionali. Per la progettazione, la società si è avvalsa di soggetti terzi mentre la produzione del Covid Box è svolta in outsourcing.

“Covid Box è il frutto delle analisi e delle ricerche condotte in questi anni, ulteriormente aggiornate per dare il nostro contributo nella lotta alla pandemia da Covid-19. Vorrei ringraziare il network di operatori, professionisti, grandi compagnie nel settore dei trasporti e del mondo retail per il contributo apportato alla realizzazione di questo innovativo sistema”, dice **Fabio Pasquali**, Amministratore delegato di WM Capital. “La struttura, totalmente modulare, risponde all’esigenza di monitorare e gestire, in totale privacy e con modalità costanti di sanificazione, i flussi in totale sicurezza, intervenendo nei casi di criticità, attraverso il tampone e quindi le procedure conseguenti. La modularità si unisce alla trasportabilità ed all’integrazione accessoria di servizi, rendendo Covid Box adattabile perfettamente ad aeroporti, stazioni, centri commerciali, università e farmacie e di essere distribuito capillarmente su tutto il territorio, anche all’estero”.

In attesa del riscontro di mercato, la società specifica di non essere in grado di stimare ad oggi eventuali impatti significativi sul proprio bilancio.



« PRECEDENTE

Panic selling sui mercati e lockdown: motivazione e verità secondo Massara (Pwa)

SUCCESSIVO »

Certificati, da Bnp Paribas Certificati i primi step-down cash collect su azioni con premi fissi



## COMMENTA PER PRIMO

### Lascia un commento

Il tuo indirizzo email non verrà mostrato.

Commento

Nome\*

E-Mail\*

TUTTE LE INFORMAZIONI NECESSARIE PER INVESTIRE OGGI LE TROVI QUI, ADESSO.



la mia finanza



## TAG





Home » Notizie

## WM Capital lancia Covid Box

30/10/2020 13:22:47

WM Capital S.p.A. ("WM Capital" o la "Società"), società quotata su AIM Italia, specializzata nel Business Format Franchising, operante anche in ambito healthcare attraverso la divisione Health Tech, presenterà al mercato, il 19 novembre 2020, in diretta streaming, Covid Box, il nuovo sistema modulare studiato appositamente per lo screening di Sars-Cov2, con consegna disponibile già ai primi di dicembre. Durante la diretta Covid Box sarà illustrato al pubblico e saranno resi pubblici prezzi e modalità commerciali e distributive. Il sistema, che nasce dall'interlocuzione, dalla collaborazione e dalle richieste di big player nel settore dei trasporti quali compagnie aeree e società di gestione, centri commerciali, reti di farmacie, università ed operatori sanitari, risponde alle esigenze di effettuare screening veloci dei flussi propri di tali luoghi o all'interno del rispettivo bacino d'utenza. La struttura, totalmente innovativa e modulare, è il risultato dell'esperienza maturata su Box della Salute ed è stata studiata per favorire la gestione dei pazienti senza attese e quindi senza assembramenti. La totale sicurezza sanitaria, apportata da sistemi automatici di sanificazione, potrà offrire la possibilità di effettuare, da parte di operatori sanitari autorizzati, test rapidi in spazi ridotti e sicuri. Covid Box, non è un dispositivo medico e non sostituisce ma affianca il già presente Box della Salute, con l'obiettivo di rispondere ad esigenze contingenti fortemente richieste dal mercato, disponendo, inoltre, di protocolli in funzione del singolo luogo di installazione, la tipologia di servizio erogato, gli operatori sanitari presenti o meno. Covid-Box, la cui realizzazione ha usufruito del Brevetto Europeo N. EP19712044.7 denominato Self Diagnostic System detenuto a seguito dell'acquisizione di asset quali al comunicato del 16 ottobre 2020, grazie alla sua modularità, può essere facilmente installato e trasportato in qualunque luogo ed è in grado di erogare servizi aggiuntivi e differenziali, anche successivamente alla prima installazione. Al fine di rafforzare i canali distributivi, la Società sta espandendo la propria rete commerciale italiana composta già da 15 tra società e singoli agenti di commercio, ma anche selezionando su tutto il territorio europeo concessionari sia per i singoli Paesi europei, sia identificando i settori merceologici che già dispongono di canali commerciali presenti. La Società detiene i diritti di sfruttamento economico di Covid Box, ivi comprese la concessione di licenze, non solo commerciali ma anche di produzione a terzi, anche in Europa, fermo restando la necessaria verifica da parte di questi soggetti terzi delle normative locali nazionali. La Società, inoltre, specifica che si è avvalsa di soggetti terzi per la progettazione e che la produzione del Covid Box è svolta in outsourcing. In attesa del riscontro di mercato, la Società non è in grado di stimare ad oggi eventuali impatti significativi sul proprio bilancio. Le modalità di partecipazione all'evento di presentazione del Covid Box, fissato per il 19 novembre, verranno in seguito comunicate al mercato. Fabio Pasquali, Amministratore delegato di WM Capital S.p.A., dichiara: "Covid Box è il frutto delle analisi e delle ricerche condotte in questi anni, ulteriormente aggiornate per dare il nostro contributo nella lotta alla pandemia da Covid-19. Vorrei ringraziare il network di operatori, professionisti, grandi compagnie nel settore dei trasporti e del mondo retail per il contributo apportato alla realizzazione di questo innovativo sistema. La struttura, totalmente modulare, risponde all'esigenza di monitorare e gestire, in totale privacy e con modalità costanti di sanificazione, i flussi in totale sicurezza, intervenendo nei casi di criticità, attraverso il

[Tweets by Fta\\_Public](#)

### TRADING SYSTEM

dati validi per la giornata del 30/10/2020

Strumento	Ultimo segnale	Risultato
ENI	Vendita	24.80%
UNIPOL	Vendita	21.90%
LEONARDO	Vendita	17.10%
HERA	Vendita	16.60%
NEXI	Vendita	15.70%
INTESA SANPAOLO	Vendita	14.30%
TELECOM ITALIA	Vendita	14.20%
A2A	Vendita	12.50%
UNICREDIT	Vendita	11.50%
MEDIOBANCA	Vendita	10.80%

ACCEDI

### VIDEO

Vix e VDax fanno temere il peggio per la borsa

Quattro titoli in cerca di riscatto

CANALE YOUTUBE

### NEWSLETTER

Newsletter Italia

Newsletter Indici Azionari

### SOCIAL



tampone e quindi le procedure conseguenti. La modularità si unisce alla trasportabilità ed all'integrazione accessoria di servizi, rendendo Covid Box adattabile perfettamente ad aeroporti, stazioni, centri commerciali, università e farmacie e di essere distribuito capillarmente su tutto il territorio, anche all'estero".

RV - [www.ftaonline.com](http://www.ftaonline.com)

Comunicati titoli italia | Mercato Italiano

CHI SIAMO  
CONTATTI  
PARTNERS  
DISCLAIMER  
PRIVACY  
INFORMATIVA COOKIES

FTA Online News  
TESTATA DI INFORMAZIONE ECONOMICO-FINANZIARIA

Registrazione Tribunale di Siena n°: 727 del 09-07-2002  
Financial Trend Analysis s.r.l.  
Sede Legale: Via Achille Sclavo, 9 - 53100 Siena  
Unità Locale: Via Messina, 38 - 20154 Milano  
Codice Fiscale 12845220156 P.IVA 00996530523 | Capitale Sociale: 20.000,00 Euro  
i.v.

SERVIZI  
BLOG  
NOTIZIE  
FORMAZIONE  
TRADING SYSTEM

- Impostazioni cookie

## ULTIME NOTIZIE

## SFOGLIA IL PROSSIMO ARTICOLO &gt;

PUBBLICATO: 3 ORE FA

Segui @trendonline

# WM Capital lancia Covid Box

Tempo stimato di lettura: 4 minuti

DI FINANCIAL TREND ANALYSIS

WM CAPITAL

WM Capital S.



Condividi su Facebook



Le Guide gratuite di Trendonline.com. Abbiamo raccolto in 187 pagine tutte le novità sui Bonus 2020. Un'opera realizzata dalla nostra redazione **completamente gratuita** che puoi **scaricare immediatamente**.

WM Capital S.p.A. ("WM Capital" o la "Società"), società quotata su AIM Italia, specializzata nel Business Format Franchising, operante anche in ambito healthcare attraverso la divisione Health Tech, presenterà al mercato, il 19 novembre 2020, in diretta streaming, Covid Box, il nuovo sistema modulare studiato appositamente per lo screening di Sars-Cov2, con consegna disponibile già ai primi di dicembre. Durante la diretta Covid Box sarà illustrato al pubblico e saranno resi pubblici prezzi e modalità commerciali e distributive. Il sistema, che nasce dall'interlocuzione, dalla collaborazione e dalle richieste di big player nel settore dei trasporti quali compagnie aeree e società di gestione, centri commerciali, reti di farmacie, università ed operatori sanitari, risponde alle esigenze di effettuare screening veloci dei flussi propri di tali luoghi o all'interno del rispettivo bacino d'utenza. La struttura, totalmente innovativa e modulare, è il risultato dell'esperienza maturata su Box della Salute ed è stata studiata per favorire la gestione dei pazienti senza attese e quindi senza assembramenti. La totale sicurezza sanitaria, apportata da sistemi automatici di sanificazione, potrà offrire la possibilità di effettuare, da parte di operatori sanitari autorizzati, test rapidi in spazi ridotti e sicuri. Covid Box, non è un dispositivo medico e non sostituisce ma affianca il già presente Box della Salute, con l'obiettivo di rispondere ad esigenze contingenti fortemente richieste dal mercato, disponendo, inoltre, di protocolli in funzione del singolo luogo di installazione, la tipologia di servizio erogato, gli operatori sanitari presenti o meno. Covid-Box, la cui realizzazione ha usufruito del Brevetto Europeo N. EP19712044.7 denominato Self Diagnostic System detenuto a seguito dell'acquisizione di asset quali al comunicato del 16 ottobre 2020, grazie alla sua modularità, può essere facilmente installato e trasportato in qualunque luogo ed è in grado di erogare servizi aggiuntivi e

differenziali, anche successivamente alla prima installazione. Al fine di rafforzare i canali distributivi, la Società sta espandendo la propria rete commerciale italiana composta già da 15 tra società e singoli agenti di commercio, ma anche selezionando su tutto il territorio europeo concessionari sia per i singoli Paesi europei, sia identificando i settori merceologici che già dispongono di canali commerciali presenti. La Società detiene i diritti di sfruttamento economico di Covid Box, ivi comprese la concessione di licenze, non solo commerciali ma anche di produzione a terzi, anche in Europa, fermo restando la necessaria verifica da parte di questi soggetti terzi delle normative locali nazionali. La Società, inoltre, specifica che si è avvalsa di soggetti terzi per la progettazione e che la produzione del Covid Box è svolta in outsourcing. In attesa del riscontro di mercato, la Società non è in grado di stimare ad oggi eventuali impatti significativi sul proprio bilancio. Le modalità di partecipazione all'evento di presentazione del Covid Box, fissato per il 19 novembre, verranno in seguito comunicate al mercato. Fabio Pasquali, Amministratore delegato di WM Capital S.p.A., dichiara: "Covid Box è il frutto delle analisi e delle ricerche condotte in questi anni, ulteriormente aggiornate per dare il nostro contributo nella lotta alla pandemia da Covid-19. Vorrei ringraziare il network di operatori, professionisti, grandi compagnie nel settore dei trasporti e del mondo retail per il contributo apportato alla realizzazione di questo innovativo sistema. La struttura, totalmente modulare, risponde all'esigenza di monitorare e gestire, in totale privacy e con modalità costanti di sanificazione, i flussi in totale sicurezza, intervenendo nei casi di criticità, attraverso il tampone e quindi le procedure conseguenti. La modularità si unisce alla trasportabilità ed all'integrazione accessoria di servizi, rendendo Covid Box adattabile perfettamente ad aeroporti, stazioni, centri commerciali, università e farmacie e di essere distribuito capillarmente su tutto il territorio, anche all'estero".

(RV - [www.ftaonline.com](http://www.ftaonline.com))



#### ULTIM'ORA

#### PIU' LETTI



FINANCIAL TREND ANALYSIS

**USA: Inflazione PCE settembre +0,2% m/m da +0,3% (atteso +0,2%), +1,4 a/a da +1,3% (atteso +1,3%)**

9 MINUTI FA



FINANCIAL TREND ANALYSIS

**USA: redditi personali settembre +0,9% m/m da -2,5% R (atteso +0,4%)**

10 MINUTI FA



FINANCIAL TREND ANALYSIS

**USA: spese personali settembre +1,4% m/m da +1% (atteso +1%), consumi personali +1,2% m/m da +0,7%%**

10 MINUTI FA



FINANCIAL TREND ANALYSIS

**USA: Indice Costo del Lavoro (3°trim.) a +0,5% t/t da +0,5% t/t (atteso +0,5%)**

11 MINUTI FA



TRADERLINK

Cloud

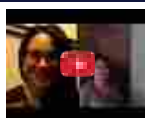

**Rossana Prezioso**  
Cosa sta succedendo sui mercati?

letture consigliate  
TRADERLINK



**Investire con gli ETF e gli ETC**  
Nuovo libro di Gabriele Bellelli

Quotazioni e Grafici | Graduatorie | Segnali | Analisi tecnica | News | Analisi | Raccomandazioni | Video | Didattica

Cerca  BORSA ITALIANA  Bitcoin 13.308 -0,70% Spread 127,79 -0,54% Eur/USD 1,1680 0,05%

## WM Capital lancia Covid Box

30/10/2020 10:39



WM Capital S.p.A. ("WM Capital" o la "Società"), società quotata su AIM Italia, specializzata nel Business Format Franchising, operante anche in ambito healthcare attraverso la divisione Health Tech, presenterà al mercato, il 19 novembre 2020, in diretta streaming, Covid Box, il nuovo sistema modulare studiato appositamente per lo screening di Sars-Cov2, con consegna disponibile già ai primi di dicembre.

Durante la diretta Covid Box sarà illustrato al pubblico e saranno resi pubblici prezzi e modalità commerciali e distributive. Il sistema, che nasce dall'interlocuzione, dalla collaborazione e dalle richieste di big player nel settore dei trasporti quali compagnie aeree e società di gestione, centri commerciali, reti di farmacie, università ed operatori sanitari, risponde alle esigenze di effettuare screening veloci dei flussi propri di tali luoghi o all'interno del rispettivo bacino d'utenza.

La struttura, totalmente innovativa e modulare, è il risultato dell'esperienza maturata su Box della Salute ed è stata studiata per favorire la gestione dei pazienti senza attese e quindi senza assembramenti. La totale sicurezza sanitaria, apportata da sistemi automatici di sanificazione, potrà offrire la possibilità di effettuare, da parte di operatori sanitari autorizzati, test rapidi in spazi ridotti e sicuri.

Covid Box, non è un dispositivo medico e non sostituisce ma affianca il già presente Box della Salute, con l'obiettivo di rispondere ad esigenze contingenti fortemente richieste dal mercato, disponendo, inoltre, di protocolli in funzione del singolo luogo di installazione, la tipologia di servizio erogato, gli operatori sanitari presenti o meno.

Covid-Box, la cui realizzazione ha usufruito del Brevetto Europeo N. EP19712044.7 denominato Self Diagnostic System detenuto a seguito dell'acquisizione di asset quali al comunicato del 16 ottobre 2020, grazie alla sua modularità, può essere facilmente installato e trasportato in qualunque luogo ed è in grado di erogare servizi aggiuntivi e differenziali, anche successivamente alla prima installazione.

Al fine di rafforzare i canali distributivi, la Società sta espandendo la propria rete commerciale italiana composta già da 15 tra società e singoli agenti di commercio, ma anche selezionando su tutto il territorio europeo concessionari sia per i singoli Paesi europei, sia identificando i settori merceologici che già dispongono di canali commerciali presenti.

La Società detiene i diritti di sfruttamento economico di Covid Box, ivi comprese la concessione di licenze, non solo commerciali ma anche di produzione a terzi, anche in Europa, fermo restando la necessaria verifica da parte di questi soggetti terzi delle normative locali nazionali. La Società, inoltre, specifica che si è avvalsa di soggetti terzi per la progettazione e che la produzione del Covid Box è svolta in outsourcing. In attesa del riscontro di mercato, la Società non è in grado di stimare ad oggi eventuali impatti significativi sul proprio bilancio. Le modalità di partecipazione all'evento di presentazione del Covid Box, fissato per il 19 novembre, verranno in seguito comunicate al mercato. Fabio Pasquali, Amministratore delegato di WM Capital S.p.A., dichiara: "Covid Box è il frutto delle analisi e delle ricerche condotte in questi anni, ulteriormente aggiornate per dare il nostro contributo nella lotta alla pandemia da Covid-19.

Vorrei ringraziare il network di operatori, professionisti, grandi compagnie nel settore dei trasporti e del mondo retail per il contributo apportato alla realizzazione di questo innovativo sistema. La struttura, totalmente modulare, risponde all'esigenza di monitorare e gestire, in totale privacy e con modalità costanti di sanificazione, i flussi in totale sicurezza, intervenendo nei casi di criticità, attraverso il tampone e quindi le procedure conseguenti.

La modularità si unisce alla trasportabilità ed all'integrazione accessoria di servizi, rendendo Covid Box adattabile perfettamente ad aeroporti, stazioni, centri commerciali, università e farmacie e di essere distribuito capillarmente su tutto il territorio, anche all'estero".

Newsletter del 30/10/2020



**I migliori articoli della settimana**

[ISCRIVITI ALLA NEWSLETTER](#)

**Investire con gli ETF e gli ETC**  
Nuovo libro di Gabriele Bellelli

letture consigliate TRADERLINK

Scelti per te



**Giovanni Maiani**  
Il rame a rischio sotto 3.00/2.95.



**Redazione Traderlink**  
NUOVA EMISSIONE UNICREDIT DI AIRBAG CASH COLLECT WORST OF



**Franco Meglioli**  
La dritta del giorno 2 ottobre: FIAT CHRYSLER



**Ufficio Studi FIDA**  
FIDArating Analysis - Osservatorio trimestrale 2020 III

Ultimi segnali



**MARKETAXESS HOLDINGS**  
Candlestick: Engulfing Bullish  
29/10/2020



**WABTEC CORPORATION**  
Pattern: V4-C  
23/10/2020



**BALL CORP**  
Candlestick: Engulfing Bullish  
17/10/2020

ita	-
fra	-
ger	-
usa	-
c/s	-

(RV - www.ftaonline.com)

Fonte: News Trend Online

© TraderLink News - Direttore Responsabile Marco Valeriani - Riproduzione vietata



Aiutaci: ti è piaciuto questo articolo?  

**TAG:** Stock Europe Mercati

**GRAFICI:** -retail- Box inc Reti Wm capital

**DISCLAIMER** Leggi bene le nostre avvertenze!

**Altri di Trend-Online.Com**

- 

**Borsa Usa: futures negativi**  
 I futures sui principali indici azionari Usa sono in territorio negativo.....  
 ULTIME NEWS - 30/10/2020 13:07

---

- 

**Borsa italiana sopra la parità a metà seduta, FTSE MIB +0,1%**  
 Borsa italiana sopra la parità a metà seduta, FTSE MIB +0,1%.....  
 ULTIME NEWS - 30/10/2020 13:04

---

- 

**Borsa Italiana in rialzo: FTSE MIB +0,10%**  
 Performance positive per i maggiori indici azionari italiani: FTSE MIB +0,10%, FTSE Italia All share +0,16%, FTSE Italia Mid Cap +0,45% e FTSE Italia Star +0,68 per cento.....  
 ULTIME NEWS - 30/10/2020 12:47

---

- 

**WIIT resiste sopra un riferimento determinante**  
 WIIT (-0,35%) resiste sopra area 140, base del canale che sale dai minimi di marzo.....  
 ULTIME NEWS - 30/10/2020 12:42

---

- 

**Landi Renzo rimbalza dopo un "return move"**  
 Landi Renzo (+1,82%) resiste sopra quota 0,55, media mobile a 50 giorni, dopo il return move sulla linea di tendenza tracciata dai top di giugno, passante su questi stessi livelli.....  
 ULTIME NEWS - 30/10/2020 12:24

**Tutti di Trend-Online.Com**

Scopri anche tu la NUOVA APP GRATUITA

TRADERLINK Cloud  
 traderlinkcloud.com



**Notizie** >

- 

Borsa Usa: futures negativi  
 13:07

---

- 

Borsa italiana sopra la parità a metà seduta, FTSE MIB +0,1%  
 13:04

---

- 

Coronavirus: studio Ispi su lockdown, isolare over 80 dimezza  
 13:03

**Bull trap**

«Ciò che non si comprende, nemmeno si possiede.»  
 (Wolfgang Goëthe)



La trappola del toro è un falso movimento rialzista con...

» Consulta il blog di Traderpedia

Copyright © 1996-2020 Traderlink Srl  
 contact@traderlink.it



Commenti e segnalazioni  
 Portafoglio  
 Chi siamo  
 Prodotti e servizi  
 Rassegna stampa  
 Partner

BORSA ITALIANA  
 Quotazioni di borsa differite di 20 min.  
 MERCATO USA  
 Dati differiti di 20 min. (fonte Morningstar)  
 FOREX:  
 Quotazioni fornite da FXCM

Investireoggi » Finanza » WM Capital lancia Covid Box

# WM Capital lancia Covid Box

di *Financial Trend Analysis*, pubblicato il 30 Ottobre 2020 alle ore 10:39

WM Capital S.p.A. ("WM Capital" o la "Società"), società quotata su AIM Italia, specializzata nel Business Format Franchising, operante anche in ambito healthcare attraverso la divisione Health Tech, presenterà al mercato, il 19 novembre 2020, in diretta streaming, Covid Box, il nuovo sistema modulare studiato appositamente per lo screening di Sars-Cov2, con consegna disponibile già ai primi di dicembre. Durante la diretta Covid Box sarà illustrato al pubblico e saranno resi pubblici prezzi e modalità commerciali e distributive. Il sistema, che nasce dall'interlocuzione, dalla collaborazione e dalle richieste di big player nel settore dei trasporti quali compagnie aeree e società di gestione, centri commerciali, reti di farmacie, università ed operatori sanitari, risponde alle esigenze di effettuare screening veloci dei flussi propri di tali luoghi o all'interno del rispettivo bacino d'utenza. La struttura, totalmente innovativa e modulare, è il risultato dell'esperienza maturata su Box della Salute ed è stata studiata per favorire la gestione dei pazienti senza attese e quindi senza assembramenti. La totale sicurezza sanitaria, apportata da sistemi automatici di sanificazione, potrà offrire la possibilità di effettuare, da parte di operatori sanitari autorizzati, test rapidi in spazi ridotti e sicuri. Covid Box, non è un dispositivo medico e non sostituisce ma affianca il già presente Box della Salute, con l'obiettivo di rispondere ad esigenze contingenti fortemente richieste dal mercato, disponendo, inoltre, di protocolli in funzione del singolo luogo di installazione, la tipologia di servizio erogato, gli operatori sanitari presenti o meno. Covid-Box, la cui realizzazione ha usufruito del Brevetto Europeo N. EP19712044.7 denominato Self Diagnostic System detenuto a seguito dell'acquisizione di asset quali al comunicato del 16 ottobre 2020, grazie alla sua modularità, può essere facilmente installato e trasportato in qualunque luogo ed è in grado di erogare servizi aggiuntivi e differenziali, anche successivamente alla prima installazione.

Al fine di rafforzare i canali distributivi, la Società sta espandendo la propria rete commerciale italiana composta già da 15 tra società e singoli agenti di commercio, ma anche selezionando su tutto il territorio europeo concessionari sia per i singoli Paesi europei, sia identificando i settori merceologici che già dispongono di canali commerciali presenti. La Società detiene i diritti di sfruttamento economico di Covid Box, ivi comprese la concessione di licenze, non solo commerciali ma anche di produzione a terzi, anche in Europa, fermo restando la necessaria verifica da parte di questi soggetti terzi delle normative locali nazionali. La Società, inoltre, specifica che si è avvalsa di soggetti terzi per la progettazione e che la produzione del Covid Box è svolta in outsourcing. In attesa del riscontro di mercato, la Società non è in grado di stimare ad oggi eventuali impatti significativi sul proprio bilancio. Le modalità di partecipazione all'evento di presentazione del Covid Box, fissato per il 19 novembre, verranno in seguito comunicate al mercato. Fabio Pasquali, Amministratore delegato di WM Capital S.p.A., dichiara: "Covid Box è il frutto delle analisi e delle ricerche condotte in questi anni, ulteriormente aggiornate per dare il nostro contributo nella lotta alla pandemia da Covid-19. Vorrei ringraziare il network di operatori, professionisti, grandi compagnie nel settore dei trasporti e del mondo retail per il contributo apportato alla realizzazione di questo innovativo sistema. La struttura, totalmente

modulare, risponde all'esigenza di monitorare e gestire, in totale privacy e con modalità costanti di sanificazione, i flussi in totale sicurezza, intervenendo nei casi di criticità, attraverso il tampone e quindi le procedure conseguenti. La modularità si unisce alla trasportabilità ed all'integrazione accessoria di servizi, rendendo Covid Box adattabile perfettamente ad aeroporti, stazioni, centri commerciali, università e farmacie e di essere distribuito capillarmente su tutto il territorio, anche all'estero".

(RV – www.

ftaonline.com)

 Argomenti: **WM Capital**

## sullo stesso tema

**WM Capital acquisisce da Wantong brevetto europeo su box della salute e format "box della salute"**

**WM Capital, primo 2020 ancora in utile**

**WM Capital: accordo con "This is not a sushi bar" per un business format franchising**

## articoli recenti



**IG Italia: Trading da Professionista con Giacomo Probo**



**L'onda blu democratica piace ai mercati? Il vero pericolo è un risultato contestato**



**NFP: a settembre creati 661 mila posti di lavoro, tasso di disoccupazione scende al 7,9%**



**Il CPE Trader risponde ai Deputati Giacomoni e Gelmini. No alla superficialità e alle iniziative alla cieca.**



**IG Group annuncia i risultati finanziari relativi al primo trimestre (Q1 FY21)**

0422 1695358

Iscrizione Gratuita

Login

PLUS1

€

Titoli di Stato

Lista Broker

Materie Prime

Forex

Panoramica\*

Rating

Ricerca Quotazioni

[Quotazione](#) [Grafico](#) [Book](#) [Ordini](#) [Notizie](#) [Dividendi](#) [Bilanci](#) [Storico](#)

Wm Capital (BIT)

BIT:WMC

Ok



WMC

Wm Capital Notizie



Segui WMC



Acquistare

Vendere

0,28

0,009 (3,32%)

Abbonati al Tempo-Reale

Mercato Aperto 

## WM Capital: lancia Covid Box per screening veloce Sars-Cov2

30 Ottobre 2020 - 10:56AM

MF Dow Jones (Italiano)



Print

Tweet



WM Capital, società quotata su Aim Italia, specializzata nel Business Format Franchising, operante anche in ambito healthcare attraverso la divisione Health Tech, presenterà al mercato, il 19 novembre 2020, in diretta streaming, Covid Box, il nuovo sistema modulare studiato appositamente per lo screening di Sars-Cov2, con consegna disponibile già ai primi di dicembre. Durante la diretta Covid Box sarà illustrato al pubblico e saranno resi pubblici prezzi e modalità commerciali e distributive.

Il sistema, che nasce dall'interlocuzione, dalla collaborazione e dalle richieste di big player nel settore dei trasporti quali compagnie aeree e società di gestione, centri commerciali, reti di farmacie, università ed operatori sanitari, risponde alle esigenze di effettuare screening veloci dei flussi propri di tali luoghi o all'interno del rispettivo bacino d'utenza.

La struttura, totalmente innovativa e modulare, è il risultato dell'esperienza maturata su Box della Salute ed è stata studiata per favorire la gestione dei pazienti senza attese e quindi senza assembramenti. La totale sicurezza sanitaria, apportata da sistemi automatici di sanificazione, potrà offrire la possibilità di effettuare, da parte di operatori sanitari autorizzati, test rapidi in spazi ridotti e sicuri.

Covid Box, non è un dispositivo medico e non sostituisce ma affianca il già presente Box della Salute, con l'obiettivo di rispondere ad esigenze contingenti fortemente richieste dal mercato, disponendo, inoltre, di protocolli in funzione del singolo luogo di installazione, la tipologia di servizio erogato, gli operatori sanitari presenti o meno.

Covid-Box, la cui realizzazione ha usufruito del Brevetto Europeo N. EP19712044.7 denominato Self Diagnostic System detenuto a seguito dell'acquisizione di asset quali al comunicato del 16 ottobre 2020, grazie alla sua modularità, può essere facilmente installato e trasportato in qualunque luogo ed è in grado di erogare servizi aggiuntivi e differenziali, anche successivamente alla prima installazione.

Grafico Azioni Wm Capital (BIT:WMC)  
Intraday  
Venerdì 30 Ottobre 2020

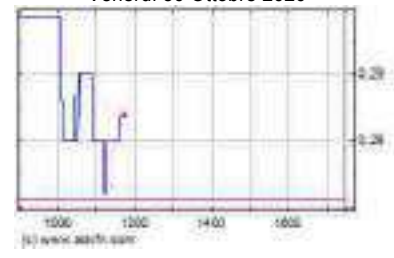

Al fine di rafforzare i canali distributivi, la società sta espandendo la propria rete commerciale italiana composta già da 15 tra società e singoli agenti di commercio, ma anche selezionando su tutto il territorio europeo concessionari sia per i singoli Paesi europei, sia identificando i settori merceologici che già dispongono di canali commerciali presenti.

La società detiene i diritti di sfruttamento economico di Covid Box, ivi comprese la concessione di licenze, non solo commerciali ma anche di produzione a terzi, anche in Europa, fermo restando la necessaria verifica da parte di questi soggetti terzi delle normative locali nazionali. La società, inoltre, specifica che si è avvalsa di soggetti terzi per la progettazione e che la produzione del Covid Box è svolta in outsourcing.

In attesa del riscontro di mercato, la società non è in grado di stimare ad oggi eventuali impatti significativi sul proprio bilancio.

Fabio Pasquali, Amministratore delegato di WM Capital, dichiara: "Covid Box è il frutto delle analisi e delle ricerche condotte in questi anni, ulteriormente aggiornate per dare il nostro contributo nella lotta alla pandemia da Covid-19. Vorrei ringraziare il network di operatori, professionisti, grandi compagnie nel settore dei trasporti e del mondo retail per il contributo apportato alla realizzazione di questo innovativo sistema. La struttura, totalmente modulare, risponde all'esigenza di monitorare e gestire, in totale privacy e con modalità costanti di sanificazione, i flussi in totale sicurezza, intervenendo nei casi di criticità, attraverso il tampone e quindi le procedure conseguenti. La modularità si unisce alla trasportabilità ed all'integrazione accessoria di servizi, rendendo Covid Box adattabile perfettamente ad aeroporti, stazioni, centri commerciali, università e farmacie e di essere distribuito capillarmente su tutto il territorio, anche all'estero".

alb

alberto.chimenti@mfdowjones.it

(END) Dow Jones Newswires

October 30, 2020 05:41 ET (09:41 GMT)

Copyright (c) 2020 MF-Dow Jones News Srl.

Grafico Azioni Wm Capital (BIT:WMC)  
Storico

Da Set 2020 a Ott 2020



Grafico Azioni Wm Capital (BIT:WMC)  
Storico

Da Ott 2019 a Ott 2020



#### La tua Cronologia

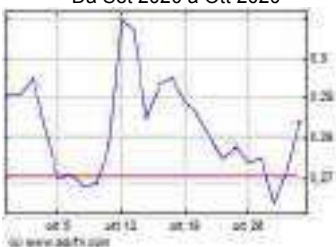
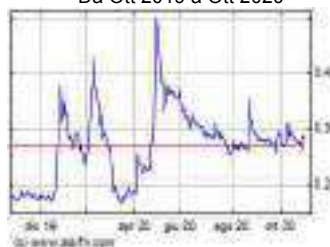

Le azioni che visualizzerai appariranno in questo riquadro, così potrai facilmente tornare alle quotazioni di tuo interesse.

**Registrati ora** per creare la tua watchlist personalizzata in tempo reale streaming.

[CREA LA TUA WATCHLIST PERSONALIZZATA >](#)



FTSE MIB ▾ STAR ▾ MID ▾ SMALL ▾ AIM ▾ MERCATI ▾ SETTORI ▾ LETTERA ALL'INVESTITORE ▾



ESG ▾

COMPANY INSIGHT

EDITORIALI

ANALISI TECNICA

ANALISI E APPROFONDIMENTI

RISULTATI SOCIETARI

CALENDARI SOCIETÀ

Home &gt; Segmenti &gt; AIM &gt; WM Capital (Aim) - Lancia il sistema "Covid Box"

AIM Servizi Finanziari

# WM CAPITAL (AIM) – LANCIAMO IL SISTEMA "COVID BOX"

30/10/2020 8:22

WM Capital, attraverso la divisione Health Tech, lancia "Covid Box", il nuovo sistema modulare studiato appositamente per lo screening di Sars-Cov2, con consegna disponibile già ai primi di dicembre. Il prodotto sarà presentato al mercato il prossimo 19 novembre.

Il sistema, che nasce dall'interlocuzione, dalla collaborazione e dalle richieste di big player nel settore dei trasporti quali compagnie aeree e società di gestione, centri commerciali, reti di farmacie, università ed operatori sanitari, risponde alle esigenze di effettuare screening veloci dei flussi propri di tali luoghi o all'interno del rispettivo bacino d'utenza.

La struttura è stata studiata per favorire la gestione dei pazienti senza attese e quindi senza assembramenti.

Al fine di rafforzare i canali distributivi, la società sta espandendo la propria rete commerciale italiana composta già da 15 tra società e singoli agenti di commercio, ma anche selezionando su tutto il territorio europeo concessionari sia per i singoli Paesi europei, sia identificando i settori merceologici che già dispongono di canali commerciali presenti.

La società detiene i diritti di sfruttamento economico di "Covid Box", ivi comprese la concessione di licenze, non solo commerciali ma anche di produzione a terzi, anche in Europa.

In attesa del riscontro di mercato, la società non è in grado di stimare ad oggi eventuali impatti significativi sul proprio bilancio.

AZIENDE Wm Capital

 Mi piace 0

Lettera all'investitore:

 SOURCESENSE  
 CRESCERE  
 ATTRAVERSO M&A E  
 FOCUS SU SERVIZI AD  
 ALTO VALORE  
 AGGIUNTO

26/10/2020

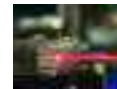
 EL.EN – IL COVID È FONTE DI  
 INCERTEZZA MA I DRIVER DI  
 LUNGO PERIODO RESTANO  
 INTATTI

12/10/2020

 BB BIOTECH – L'APPROCCIO  
 SCIENTIFICO AGLI INVESTIMENTI  
 SI CONFERMA VINCENTE

05/10/2020

Company Insight:

 WIT – PERFORMANCE  
 DI ECCELLENZA AL 30  
 GIUGNO ED  
 ASPETTATIVE  
 ANALOGHE PER FINE  
 2020

30/10/2020

 CLEANBNB – LE MISURE DI  
 MARZO PESANO SULL'1H20,  
 PROSPETTIVE FUTURE RESTANO  
 INCORAGGIANTI

28/10/2020

 FINLOGIC – DAI DATI A GIUGNO  
 PIÙ RICAVI MA MENO EBIT E  
 UTILE

21/10/2020



## WM Capital S.p.A.: 29 ottobre 2020 – WM CAPITAL \_ LANCIATO COVID BOX



## 29 ottobre 2020 – WM CAPITAL \_ LANCIATO COVID BOX

Data: 29/10/2020

## COMUNICATO STAMPA

WM CAPITAL: LANCIATO COVID BOX, NATO DALL'ESPERIENZA BOX DELLA SALUTE E STUDIATO APPPOSITAMENTE PER LO SCREENING VELOCE E IN TOTALE SICUREZZA SANITARIA DI SARS-COV2 TRAMITE OPERATORI SANITARI SPECIALIZZATI

La struttura, totalmente modulare per essere adattata a diversi luoghi ed esigenze, sarà presentato via streaming il 19 novembre con possibilità di consegna già ai primi di dicembre.

Milano, 29 ottobre 2020

WM Capital S.p.A. ("WM Capital" o la "Società"), società quotata su AIM Italia, specializzata nel Business Format Franchising, operante anche in ambito healthcare attraverso la divisione Health Tech, presenterà al mercato, il 19 novembre 2020, in diretta streaming, Covid Box, il nuovo sistema modulare studiato appositamente per lo screening di Sars-Cov2, con consegna disponibile già ai primi di dicembre.

Durante la diretta Covid Box sarà illustrato al pubblico e saranno resi pubblici prezzi e modalità commerciali e distributive.

Il sistema, che nasce dall'interlocuzione, dalla collaborazione e dalle richieste di big player nel settore dei trasporti quali compagnie aeree e società di gestione, centri commerciali, reti di farmacie, università ed operatori sanitari, risponde alle esigenze di effettuare screening veloci dei flussi propri di tali luoghi o all'interno del rispettivo bacino d'utenza.

La struttura, totalmente innovativa e modulare, è il risultato dell'esperienza maturata su Box della Salute ed è stata studiata per favorire la gestione dei pazienti senza attese e quindi senza assembramenti. La totale sicurezza sanitaria, apportata da sistemi automatici di sanificazione, potrà offrire la possibilità di effettuare, da parte di operatori sanitari autorizzati, test rapidi in spazi ridotti e sicuri.

Covid Box, non è un dispositivo medico e non sostituisce ma affianca il già presente Box della Salute, con l'obiettivo di rispondere ad esigenze contingenti fortemente richieste dal mercato, disponendo, inoltre, di protocolli in funzione del singolo luogo di installazione, la tipologia di servizio erogato, gli operatori sanitari presenti o meno.

Covid-Box, la cui realizzazione ha usufruito del Brevetto Europeo N. EP19712044.7 denominato Self Diagnostic System detenuto a seguito dell'acquisizione di asset quali al comunicato del 16 ottobre 2020, grazie alla sua modularità, può essere facilmente installato e trasportato in qualunque luogo ed è in grado di erogare servizi aggiuntivi e differenziali, anche successivamente alla prima installazione.

Al fine di rafforzare i canali distributivi, la Società sta espandendo la propria rete commerciale italiana composta già da 15 tra società e singoli agenti di commercio, ma anche selezionando su tutto il territorio europeo concessionari sia per i singoli Paesi europei, sia identificando i settori merceologici che già dispongono di canali commerciali presenti.

La Società detiene i diritti di sfruttamento economico di Covid Box, ivi comprese la concessione di licenze, non solo commerciali ma anche di produzione a terzi, anche in Europa, fermo restando la necessaria verifica da parte di questi soggetti terzi delle normative locali



nazionali. La Società, inoltre, specifica che si è avvalsa di soggetti terzi per la progettazione e che la produzione del Covid Box è svolta in outsourcing.

## COMUNICATO STAMPA

In attesa del riscontro di mercato, la Società non è in grado di stimare ad oggi eventuali impatti significativi sul proprio bilancio.

Le modalità di partecipazione all'evento di presentazione del Covid Box, fissato per il 19 novembre, verranno in seguito comunicate al mercato.

Fabio Pasquali, Amministratore delegato di WM Capital S.p.A., dichiara: "Covid Box è il frutto delle analisi e delle ricerche condotte in questi anni, ulteriormente aggiornate per dare il nostro contributo nella lotta alla pandemia da Covid-19. Vorrei ringraziare il network di operatori, professionisti, grandi compagnie nel settore dei trasporti e del mondo retail per il contributo apportato alla realizzazione di questo innovativo sistema. La struttura, totalmente modulare, risponde all'esigenza di monitorare e gestire, in totale privacy e con modalità costanti di sanificazione, i flussi in totale sicurezza, intervenendo nei casi di criticità, attraverso il tampone e quindi le procedure conseguenti.

La modularità si unisce alla trasportabilità ed all'integrazione accessoria di servizi, rendendo Covid Box adattabile perfettamente ad aeroporti, stazioni, centri commerciali, università e farmacie e di essere distribuito capillarmente su tutto il territorio, anche all'estero".

Il comunicato stampa è disponibile sui siti internet [www.wmcapital.it](http://www.wmcapital.it) [www.emarketstorage.com](http://www.emarketstorage.com)

WM Capital (WMC:IM), società specializzata nella creazione e sviluppo di Business Format Franchising e PMI innovativa dal 2017, affianca le imprese nel proprio processo di crescita per linee esterne attraverso lo sviluppo di sistemi franchising in Italia e all'estero, conferendo know-how industriale e operativo e mettendo a disposizione un network qualificato di operatori internazionali. Opera attraverso le tre aree di attività Consulenza, Comunicazione, Financial Advisory e la divisione Health Tech, specializzata nella ricerca e sviluppo di piani strategici in ambito HealthCare con l'ausilio del Box della Salute a favore del benessere delle reti. La società è attiva anche nel settore Multimedia attraverso il brand AZ Franchising, espressione dell'omonima piattaforma costituita dal mensile AZ Franchising e dal portale [azfranchising.com](http://azfranchising.com). Nella sua esperienza ultraventennale WM Capital ha seguito oltre 700 brand appartenenti a 50 settori differenti e grazie all'expertise acquisita seleziona modelli di business innovativi in settori con elevate potenzialità di crescita, fornendo un set completo di strumenti e servizi volti ad aumentarne il valore nel tempo.

Contatti:

WM CAPITAL	IR TOP CONSULTING	BANCA FINNAT
Emittente	IR advisory	NomAd
<a href="mailto:investor@wmcapital.it">investor@wmcapital.it</a>	<a href="mailto:ir@irtop.com">ir@irtop.com</a> <a href="mailto:ufficiostampa@irtop.com">ufficiostampa@irtop.com</a>	Angelo De Marco
Via Cusani, 10	Domenico Gentile, Antonio Buoizzi	<a href="mailto:a.demarco@finnat.it">a.demarco@finnat.it</a>
20121 Milano	Via Bigli, 19 - 20123 Milano Tel. 02 45473884/3	Piazza del Gesù, 49 - 00186
Tel. +39 02 467781	<a href="http://www.irtop.net">www.irtop.net</a>	Roma Tel. +39 06 69933215
	<a href="http://www.almnews.it">www.almnews.it</a>	<a href="http://www.finnat.it">www.finnat.it</a>

Questo è un estratto del contenuto originale. Per continuare a leggere, accedi al [documento originale](#).

## Allegati

## Documento originale

## Permalink

## Disclaimer

WM Capital S.p.A. ha pubblicato questo contenuto il **29 ottobre 2020**. La fonte è unica responsabile delle informazioni in esso contenute.

Distribuito da Public, senza apportare modifiche o alterazioni, il **29 ottobre 2020 19:04:03 UTC**

## MoneyController ti propone anche

Check gratuito e immediato del tuo portafoglio titoli

La community  
Leggi gli articoli scritti dai professionisti della finanza

MoneyController Advisor  
Chiedi gratis un consiglio ai professionisti della finanza

Classifiche Fondi/ETF  
Con le migliori performance a 1M, 1Y, 3Y e 5Y

Condividi    

## I NOSTRI CLIENTI



### MoneyController Srl

Via Marco D'Aviano, 2  
20131 Milano (MI)  
P.IVA 05937430485  
info@moneycontroller.it

### Contatti

Privacy Policy  
Termini e condizioni

### CONSULENTI FINANZIARI

Elenco per società  
Elenco per località  
Chiedi un parere ai professionisti della finanza  
Pubblica il tuo profilo

### COMMUNITY

APE SOCIAL  
Previdenza e Pensioni  
PIR - Piani Individuali di Risparmio  
Obbligazioni - investimenti obbligazionari  
I beni rifugio  
Mutui  
Polizze Vita  
PAC Piano accumulo capitale  
Prodotti finanziari

Bitcoin  
PIP Piani Individuali  
Pensionistici  
Mercati finanziari / economia  
Banche e prodotti bancari  
Investimenti  
Private Equity  
ETF  
Investimenti ESG  
MIFID 2  
Fondi Comuni di Investimento  
Software finanziari

### CATEGORIE OPERATORI FINANZIARI

SGR & Asset Management  
Reti di consulenti finanziari  
SIM e SCF  
Assicurazioni  
Banche  
Broker assicurativi  
Crowdfunding  
Fondi pensione  
Fintech - Società di servizi